

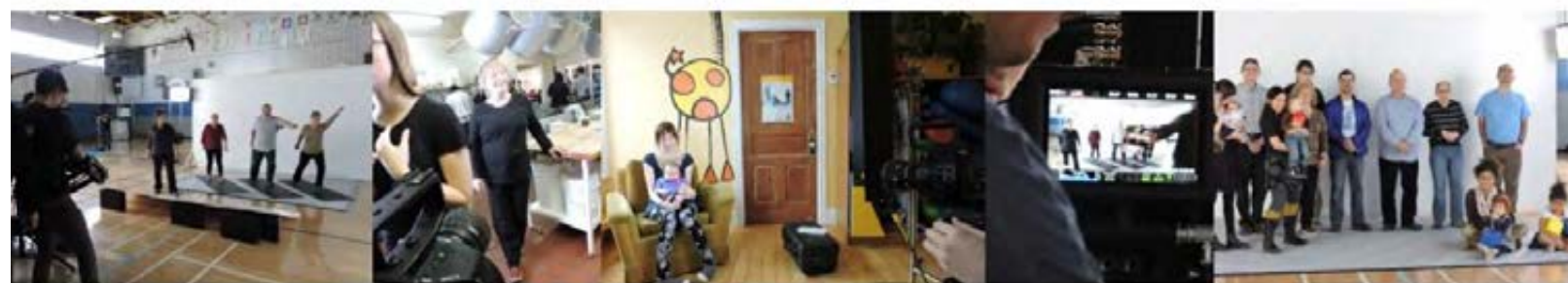

**Centraide**  
Estrie

# RAPPORT ANNUEL

| 2014 |



**Nous tous, ici**  
Nous multiplions les possibilités

## La nouvelle signature de Centraide



**Nous tous, ici** est l'expression simple de cette conviction que nous sommes tous liés, concernés par ce qui arrive à l'un ou à l'autre d'entre nous, difficultés comme réussites, car cela a inévitablement un impact sur notre communauté. Et quand celle-ci se porte mieux, nous y gagnons tous. Oui, nous sommes tous plus forts, plus grands, plus riches du mieux-être de chacun, de cette qualité de vie à laquelle nous contribuons en agissant sur la pauvreté et l'exclusion qui, sous une forme

ou sous une autre, touchent plusieurs d'entre nous.

**Nous tous, ici** est l'expression dynamique de cette différence que nous faisons dans la vie des plus petits aux plus grands, chaque jour un peu plus. Organismes associés, entreprises engagées, bénévoles dévoués, citoyens inspirés, nous mettons tous l'épaule à la roue pour bâtir une communauté, notre communauté, où chacun peut vivre dans le respect et la dignité, avoir accès à des outils lorsque le quotidien est plus difficile, reprendre pied et avancer vers l'avenir avec confiance.



### **Signification du Logo Centraide**

*L'arc-en-ciel représente l'espoir d'un avenir sûr et heureux grâce aux précieux services qui peuvent être offerts avec vos dons.*

*La personne au centre représente le donateur, donc vous, ainsi que le bénéficiaire recevant, des organismes Centraide, les services dont il a besoin.*

*La main est la main secourable tendue par les donateurs qui permettent d'aider des milliers de personnes qui comptent sur les services Centraide pour reprendre espoir et recouvrer l'autonomie et une certaine qualité de vie.*

## **TABLE DES MATIÈRES**

<i>Message du président du conseil d'administration.....</i>	<i>04</i>
<i>Mot du directeur général.....</i>	<i>05</i>
<i>Notre équipe et nos collaboratrices.....</i>	<i>06</i>
<i>Membres du conseil d'administration .....</i>	<i>07</i>
<i>Rapport sur les délibérations du conseil d'administration .....</i>	<i>08</i>
<i>Rapport de l'attribution des fonds.....</i>	<i>10</i>
<i>Campagne de souscription 2014.....</i>	<i>11</i>
<i>Faits saillants – Campagne 2014.....</i>	<i>13</i>
<i>Dons corporatifs 2014 .....</i>	<i>14</i>
<i>Campagne en milieu de travail 2014.....</i>	<i>15</i>
<i>Soirée reconnaissance 2015.....</i>	<i>18</i>
<i>Bénévoles d'honneur.....</i>	<i>19</i>
<i>Journée « Stunt » .....</i>	<i>20</i>
<i>États financiers au 31 mars 2015 .....</i>	<i>22</i>

## MESSAGE DU PRÉSIDENT DU CONSEIL D'ADMINISTRATION



La campagne 2014 de financement de Centraide Estrie a été remarquable. Malgré un climat de morosité, le montant de l'objectif de la campagne a presque été atteint, soit un résultat de 97 %. La tendance à la baisse observée depuis les deux dernières années a été infléchie, alors qu'ailleurs au Québec et au Canada, cette tendance s'est poursuivie presque partout. Les montants recueillis permettront de soutenir les 67 organismes partenaires de la région financés par Centraide Estrie

On doit souligner la contribution, voire exceptionnelle d'une multitude de personnes provenant de tous les milieux de la société pour ces résultats impressionnants. Je remercie particulièrement nos coprésidents de la campagne 2014, monsieur Martin Ratté, Directeur de la Caisse du Nord de Sherbrooke, et madame Danielle Lareau, Directrice générale, (CRDITED) pour leur leadership et leur support aux membres du cabinet de la campagne ainsi qu'aux bénévoles de chacun des secteurs d'activité.

Chaque fois que les membres du Conseil d'administration, que les permanents et contractuels de Centraide Estrie ainsi que les bénévoles, visitent un organisme partenaire financé par Centraide Estrie, ils en ressortent irrémédiablement émus et impressionnés du prodigieux travail accompli si généreusement par le personnel de cet organisme.

Quant à ce que le futur nous réserve, il est rempli de défis nouveaux et stimulants. Face à la concurrence générée par la multiplication des causes recherchant du financement, et en tenant compte de la nouvelle génération surnommé les « X » et les « Y », Centraide Estrie devra se renouveler à nouveau et innover pour maintenir et augmenter les contributions récoltées dans le but de soutenir adéquatement nos concitoyens les plus vulnérables. Notre défi à tous sera de transformer une morosité passagère en une générosité accrue.

Je suis rempli de confiance que l'équipe et les bénévoles de Centraide-Estrie redoubleront d'efforts pour faire de la prochaine campagne de financement un succès notable, maximisant notre appui à nos organismes partenaires.

Complétant ma première année au Conseil d'administration de Centraide Estrie, je tiens à remercier personnellement tous les membres du C.A., les membres des comités du C.A. ainsi que le Directeur général, monsieur Claude Forgues, et son équipe de permanents et contractuels dédiés à la mission de Centraide Estrie. Ceux-ci m'ont rendu la tâche agréable.

A handwritten signature in blue ink, which appears to read "Yves Jodoin".

Le président du conseil d'administration,

Yves Jodoin

## MOT DU DIRECTEUR GÉNÉRAL



Malgré tout le dévouement de nos bénévoles, il arrive que les revenus de notre campagne ne soient pas à la hauteur de nos espérances. L'ensemble des Centraide du Québec a connu une situation identique, et ce, au cours des deux dernières années.

Les principales causes du ralentissement de nos campagnes de financement sont : la lente reprise de l'économie en général, la modification des structures de campagne notamment par l'introduction des campagnes en ligne ainsi que la concurrence des autres campagnes nous posent des défis importants. Afin de faire face à ces enjeux plus qu'importants, l'ensemble du mouvement Centraide au Canada est mobilisé pour trouver des solutions à nos problèmes.

Nous tenterons, dans les prochaines années, de nous rapprocher encore plus de nos alliés les plus fidèles ; nous rechercherons des modes de mise en commun de nos ressources entre les différents Centraide et nous explorerons de nouveaux marchés notamment via les différents médias sociaux et nous nous intéresserons de plus en plus aux petites entreprises.

De plus, nous jouerons un rôle actif dans l'actuel processus de planification stratégique pour l'ensemble du Mouvement Centraide Canada afin de renforcer notre mouvement et ainsi nous permettre de traverser cette période de turbulence que nous connaissons présentement. Nous avons la volonté de retrouver le chemin de la croissance, et ce, grâce à l'effort de tous et chacun.

Je profite de l'occasion pour souligner l'excellent travail de l'équipe de permanents et de contractuels de Centraide Estrie et également pour remercier le conseil d'administration de Centraide Estrie ainsi que le Cabinet de Campagne pour leur appui tout au cours de l'année qui se termine.

Le directeur général,

A handwritten signature in cursive script that reads "Claude Forgues".

Claude Forgues

## NOTRE ÉQUIPE ET NOS COLLABORATICES

Centraide Estrie fonctionne grâce à un remarquable travail d'équipe. Rien ne serait possible sans des bénévoles engagés. Je veux souligner le travail des membres du conseil d'administration et les remercier de leur support. **Je suis également fier de l'équipe de permanents et de contractuels de Centraide Estrie (Claude Forgues).**



Nadia Choubane  
Directrice de campagne annuelle



Thérèse Lafleur  
CPA-CMA



Diane Desrosiers  
Agente de développement de campagne



Lucie Charest  
Coordinatrice à la gestion des dons  
et commis aux comptes payables



Isabelle Rivet  
Secrétaire

## ***MEMBRES DU CONSEIL D'ADMINISTRATION***

<b>Présidence</b>	Yves Jodoin , <i>Cadre retraité</i>
<b>Vice-présidence</b>	Linda Ducharme, <i>Technologies Dual-ADE inc.</i>
<b>Secrétariat</b>	Alain de l'Étoile , <i>Syndicat des travailleurs pâtes et papiers Windsor</i>
<b>Trésorerie</b>	Chantal Marcotte, <i>RBC Dominion – Valeurs mobilières</i>

<b>Administratrices</b>	Sylvie Belzile, <i>Université de Sherbrooke</i> Johanne Provencher, <i>Laiterie Coaticook</i> Gina Bergeron, <i>Mouvement Desjardins</i> Jessica Tanguay, <i>Notaire</i>
-------------------------	---

<b>Administrateurs</b>	Claude Forgues , <i>Directeur général de Centraide Estrie</i> Marc Fréchette , <i>Conseil régional FTQ Estrie</i> Denis Singher, <i>Produits Kruger</i> Larry Boire, <i>Conseiller Wolters Kluwer</i>
------------------------	--

### **Comité exécutif (prévu par les règlements)**

- Yves Jodoin
- Alain de l'Étoile
- Claude Forgues
- Linda Ducharme
- Chantal Marcotte

### **Comité des finances**

- Claude Forgues
- Chantal Marcotte
- Larry Boire
- Yves Jodoin

## **Les membres des comités suivants sont nommés par le conseil d'administration**

### **Comité des ressources humaines**

- Yves Jodoin
- Marc Fréchette
- Sylvie Belzile
- Linda Ducharme

### **Comité de planification stratégique et suivi**

- Alain De l'Étoile
- Linda Ducharme
- Sylvie Belzile
- Yves Jodoin
- Nadia Choubane
- Claude Forgues

### **Comité bâtisseurs communautaires**

- Sylvie Belzile
- Johanne Provencher
- Claude Forgues
- Jean-Paul Gravel

## *RAPPORT SUR LES DÉLIBÉRATIONS DU CONSEIL D'ADMINISTRATION*

Sept rencontres du conseil d'administration ont eu lieu du 26 août 2014 au 31 mars 2015

### **26 août 2014**

- Élection de l'exécutif et répartition des tâches ;  
*Comité des ressources humaines, comité des finances, comité bâtisseurs communautaires, comité planification stratégique*
- Mode de fonctionnement du conseil d'administration ;
- Présentation du rapport mensuel des dépenses ;
- Rapport du directeur général ;
- Adoption d'une politique concernant les dons planifiés de Centraide Estrie ;
- Calendriers des prochaines réunions ;
- Liste de vérifications des critères d'adhésion.

### **7 octobre 2014**

- Élection d'un nouveau membre du Conseil d'administration ;
- Présentation du rapport de dépense ;
- Rapport du directeur général ;
- Gestion de crise, cadre de déontologie ;
- Rapport du comité « Bâtitseur Communautaire » ;
- Centre d'Action Bénévole de Valcourt : autorisation d'une Campagne de fonds.

### **11 novembre 2014**

- Présentation du rapport des dépenses ;
  - Rapport divers :
    - *Campagne annuelle ;*
    - *Planification stratégique ;*
    - *Remplacement de la direction des finances et des ressources humaines.*

### **03 décembre 2014**

- Réorganisation à l'interne ;
- Présentation du rapport mensuel des dépenses
- Signature graphique ;  
*Nous tous, ici, proposé par monsieur Larry Boire et accepté à l'unanimité*



### **13 janvier 2015**

- Rapport du directeur général ;
- Campagne annuelle ;
- Planification stratégique ;
- Remplacement de la direction de l'administration et des ressources humaines ;
- Dissolution des Vaillants Bénévoles et investissement à Lac-Mégantic ;
- Questions diverses (Fiducie tout compte fait et Facebook).

### **24 février 2015**

- Relevé des dépenses ;
- Rapport du directeur général ;
- Bilan de campagne annuelle ;
- Investissement à Lac-Mégantic ;
- Processus d'attribution de fonds ;
- Envoyer une délégation pour le conseil d'administration des Centraide au Congrès de Centraide Canada.

### **31 mars 2015**

- Relevé des dépenses ;
- Budget pro-forma ;
- Suivi financier des résultats de la campagne ;
- United Way World Wide ;
- Investissement à Lac-Mégantic ;
- Évaluation du personnel.

## RAPPORT DU COMITÉ D'ATTRIBUTION DE FONDS

Le comité d'attribution de fonds a procédé à l'attribution des fonds pour l'année 2015.

Une vingtaine de personnes, soit des bénévoles de la campagne ainsi que des donateurs impliqués dans leur milieu, nous ont soutenus dans notre processus d'attribution. Ces personnes sont issues du monde des affaires, du secteur public et des milieux de travail touchés par la campagne de Centraide Estrie.

Les membres du comité se sont réunis par groupes de deux ou trois personnes. Chacun des sous-comités se voyait confier l'étude d'un groupe répondant à une même problématique telle que la pauvreté, la condition féminine, la famille, ou autre. Cette année, ils ont visité une vingtaine d'organismes.



### COMITÉ D'ATTRIBUTION DES FONDS PAR SECTEUR

#### Condition féminine

Kathy Mercier  
Shirley St-Onge

#### Personnes âgées

Alain de l'Étoile  
Clément Roy

#### Famille Enfance

Daniel Nadeau  
Dominique Larose

#### Jeunesse

Thérèse Lafleur  
Ginette Martel  
Hélène Grenier

#### Écoute et soutien

Linda Ducharme  
Janie Ouellette

#### Action bénévole

Larry Boire  
Johanne Desrosiers

#### Amélioration des conditions économiques

Jessica Tanguay  
Alain Lafond  
Michel Bouffard

#### Lac Mégantic

Yves Jodoin  
Chantal Marcotte  
Johanne Provencher

## CAMPAGNE DE SOUSCRIPTION 2014

Grâce aux efforts des membres du cabinet de campagne et des bénévoles de chacun des secteurs, Centraide Estrie a recueilli un montant de 1 602 500 \$ en 2014.

### *Nous les remercions chaleureusement*

Le cabinet de campagne était composé de deux personnes à la coprésidence et de vingt personnes occupant des postes à la vice-présidence et étant responsables de l'organisation de la campagne dans leurs secteurs respectifs.

### *LES COPRÉSIDENTS DE LA CAMPAGNE 2014*



**Danielle Lareau**  
*Directrice générale*  
**CRDITED**

**Martin Ratté**  
*Directeur général*  
**Caisse Desjardins du Nord**

### *VICE – PRÉSIDENTE DE LA CAMPAGNE 2014*

**Secteur Santé et services sociaux**

**Secteur Clergé et  
communautés religieuses**

**Secteur Club des Leaders**



Danielle Lareau  
CRDITED  
**Secteur Desjardins**



Michel Bouffard  
Sanctuaire de Beauvoir  
**Secteur Université  
de Sherbrooke**



Alain Lafond  
Ingénieur, associé CIMA +  
**Secteur éducation  
postsecondaire**



Martin Ratté  
Caisse Desjardins du Nord



Jean-Pierre Boucher  
Université de Sherbrooke



Cheryl Gosselin  
Université Bishop's

**Secteur éducation primaire et  
secondaire anglophone**



Jeffrey Pauw

Commission scolaire Eastern Township

**Secteur éducation primaire et secondaire francophone**



Carl Mercier

Commission scolaire de Sherbrooke



Daniel Samson

Commission scolaire de Sherbrooke

**Secteur Entreprises et Services**



Éric Ducharme  
Technologies Dual-ADE



Dominique Larose  
Financière Banque Nationale

**Secteur Groupes financiers**

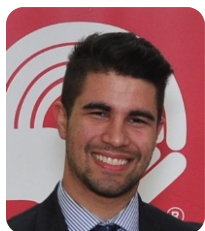

Ismael Sondarjee  
BMO-Banque de Montréal



Chantal Marcotte  
RBC Dominion Valeurs Mobilières

**Secteur Fonction  
publique fédérale**



Kathy Mercier  
Revenu Canada

**Secteur représentants syndicaux**



Ricky Lewis  
Conseil régional FTQ Estrie



Shirley Saint-Onge  
Centrale des syndicats nationaux

# FAITS SAILLANTS – CAMPAGNE 2014

## DÉVELOPPEMENT EXCEPTIONNEL

- Assurances voyages RSA
- Caisse Desjardins de Sherbrooke
- Agriculture Canada
- Caisse Desjardins du Nord
- Nordia
- MAPAQ
- Bell Solution Technique
- Costco
- Cima +
- DOMTAR
- Waterville TG
- AFT – Technologie de fibres AIKAWA

## DONATEURS – AMIS ET LEADERS

### Leader Platine 10 000 \$ et plus

- 1 donateur Fondation J.-A. Bombardier
- 1 donateur Caisse de dépôt et placement
- 1 donateur Hydro-Québec
- 1 donateur Commerces et services
- 2 donateurs Clergé/comm. religieuses
- 2 donateurs Professionnels
- 2 donateurs Collectivité
- 3 donateurs Manufacturier

### Leader Or 5 000 à 9 999 \$

- 1 donateur Manufacturier
- 1 donateur Mouvement Desjardins
- 3 donateurs Collectivité
- 1 donateur Commerces et services
- 3 donateurs Groupes financiers/assurances

### Leader Argent 2 500 à 4 999 \$

- 1 donateur Groupes financiers/assurances
- 1 donateur Mouvement Desjardins
- 3 donateurs Postsecondaire
- 2 donateurs Commerces et services
- 3 donateurs Manufacturier
- 6 donateurs Collectivité

### Leader Bronze 1 500 à 2 499 \$

- 1 donateur Groupes financiers/assurances
- 3 donateurs Commerces et services
- 1 donateur Postsecondaire
- 4 donateurs Collectivité
- 4 donateurs Mouvement Desjardins
- 2 donateurs Professionnels
- 1 donateur Santé et Services sociaux

### Leader 1 000 à 1 499 \$

- 2 donateurs Mouvement Desjardins
- 2 donateurs Manufacturier
- 3 donateurs Syndicats
- 7 donateurs Collectivité
- 10 donateurs Professionnels
- 9 donateurs Publipostage
- 35 donateurs Postsecondaire
- 4 donateurs Fédéral
- 3 donateurs Groupes financiers/assurances
- 1 donateur Clergé/comm. religieuses
- 4 donateurs Santé et Services sociaux

### Amis 300 à 999 \$

- 3 donateurs Collectivité
- 4 donateurs Mouvement Desjardins
- 11 donateurs Santé et Services sociaux
- 4 donateurs Groupes financiers/assurances
- 7 donateurs Manufacturier
- 28 donateurs Professionnels
- 10 donateurs Commerces et services
- 87 donateurs Publipostage
- 136 donateurs Postsecondaire
- 2 donateurs Clergé/comm. religieuses
- 55 donateurs Fédéral

**TOTAL DES DONATEURS : 476**

**MERCI AUX GRANDS DONATEURS**

## DONS CORPORATIFS

### OR

- ☐ Caisse de dépôt et de placement
- ☐ Wolters Kluwer
- ☐ CIMA<sup>+</sup>
- ☐ Camoplast Solideal
- ☐ Fondation J.-A. Bombardier
- ☐ Hydro-Québec
- ☐ Caisse Desjardins de Sherbrooke
- ☐ Papier Domtar

### ARGENT

- ☐ BMO Banque de Montréal
- ☐ CIBC
- ☐ Costco Wholesale Canada
- ☐ Fédération Desjardins
- ☐ Fondation Émilie Jauron
- ☐ Fonds Marie-François
- ☐ Great-West, London Life, Canada Life
- ☐ Groupe Cabico inc.
- ☐ RBC Fondation
- ☐ Technologies Dual-ADE

### BRONZE

- ☐ Caisse Desjardins du Nord
- ☐ Bell Canada
- ☐ Caisse Desjardins Lac Memphrémagog
- ☐ Gurit
- ☐ Fondation Saint-Hubert
- ☐ Gaz Métro
- ☐ IGA
- ☐ Soucy Techno
- ☐ Desjardins Entreprises
- ☐ Banque Nationale du Canada
- ☐ Sobeys Québec inc, (IGA Extra)
- ☐ Banque Laurentienne
- ☐ Bell Solutions Technique
- ☐ Caisse Desjardins des Verts Sommets



Merci à RBC pour le don corporatif

# CAMPAGNE EN MILIEU DE TRAVAIL

**CERTIFICAT DIAMANT – 90 % DE PARTICIPATION – DON MOYEN DE 65 \$**

- Costco Sherbrooke
- Gaz Métro
- Industrie Canada

**CERTIFICAT OR – 75% DE PARTICIPATION – DON MOYEN DE 55 \$**

## **Secteur Groupes financiers**

- BMO Banque de Montréal

## **Secteur Desjardins**

- Caisse Desjardins du Nord de Sherbrooke

## **Secteur Université de Sherbrooke**

- Agence des relations internationales
- Faculté des lettres et des sciences humaines
- Faculté des sciences
- Rectorat
- Service d'appui à la recherche, à l'innovation et à la création

## **Secteur Professionnels**

- CIMA<sup>+</sup>
- EXP inc.

## **Secteur Entreprises**

- Camoplast
- Wolters Kluwer
- Centraide Estrie
- Technologies Dual-ADE
- Soucy Techno
- Les Moteurs Électriques Gosselin

## **Secteur Fonction publique fédérale**

- Agence des services frontaliers du Canada
- Agence du revenu du Canada
- Agriculture et agroalimentaire Canada
- Centre d'information topographique
- Gendarmerie royale du Canada



Merci à Costco et ses employés  
pour leur générosité

# CAMPAGNE EN MILIEU DE TRAVAIL

CERTIFICAT ARGENT – 65 % DE PARTICIPATION – DON MOYEN DE 50 \$

## Secteur Université de Sherbrooke

- Faculté de l'éducation
- Service des bibliothèques et archives
- Service des communications
- Service des stages et du placement

## Secteur Groupes financiers

- CIBC
- RBC

## Secteur Desjardins

- Caisse Desjardins de l'Est de Sherbrooke

## Secteur Entreprises OK

- Waterville TG
- Technologies de fibres Aikawa
- Famille Jeunes Est
- Cuisine Amitié MRC des Sources

## Secteur Professionnel

- Deloitte

## Secteur Fonction publique fédérale

- Ressources humaines Canada
- Statistiques Canada



Campagne réussie à la ville de Sherbrooke



Bravo aux employés et bénévoles de l'Université de Sherbrooke



# CAMPAGNE EN MILIEU DE TRAVAIL

CERTIFICAT BRONZE – 50 % DE PARTICIPATION – DON MOYEN DE 25 \$

## Secteur Université de Sherbrooke

- Faculté de droit
- Faculté de génie
- Service des relations avec les diplômés
- Service des ressources humaines et financières
- Service des technologies de l'information

## Secteur Entreprises

- Bureau en gros
- Nordia

## Secteur Desjardins

- Caisse Desjardins de Windsor (Centre du Val-St-François)



Encore cette année, les employés du CHUS ont participé activement à la campagne.



Future Shop/Best Buy, un partenaire de longue date avec Centraide Estrie.

# SOIRÉE RECONNAISSANCE 2015

## HOMMAGE AUX ORGANISMES

*Depuis dix ans, Centraide Estrie souligne le travail et le dévouement des bénévoles et des partenaires qui font la différence dans la lutte à la pauvreté et l'exclusion sociale. Cette soirée se veut être une occasion pour Centraide Estrie de remercier ses partenaires pour leur fidélité. Cette année, Centraide Estrie a remercié également ses 67 organismes pour leur travail extraordinaire auprès des 62 000 personnes dans le besoin.*



# LES BÉNÉVOLES ET ORGANISATIONS D'HONNEUR

## PRIX NICOLE DORIN

**CHANTAL MARCOTTE**

RBC Dominion Valeurs mobilières

## PRIX LOUIS BEAUPRÉ

**JASON GLAUDE**

Maison Jeunes Est

## PRIX TÉMOIGNAGE

**STEEVE BALD**

## PRIX FIDÉLITÉ CAMPAGNE

**SOPHIE JODOIN**

CHUS

## PRIX RELÈVE

**ISMAEL SONDAJEE ET ANDRÉANNE CHARTIER**

BMO Banque de Montréal et Future Shop/Best buy

## PRIX UNIVERSITÉ-CENTRAIDE

**JEAN PIERRE BOUCHER ET KARINE BOLDUC**

Université de Sherbrooke

## PRIX CROISSANCE DON CORPORATIF

- ASSURANCES VOYAGES RCA

## PRIX PORTEUR D'ESPOIR

- CUISINES AMITIÉ MRC DES SOURCES

## PRIX CROISSANCE DON DES EMPLOYÉS 10 ET +

- CAISSE DU NORD DE SHERBROOKE

## PRIX CROISSANCE DON DES EMPLOYÉS 100ET+

- NORDIA

## PRIX FIDÉLITÉ CAMPAGNE

- DOMTAR

## PRIX EFFORT SOLIDAIRE

- MAPAQ

## PRIX ENGAGEMENT AFFAIRE

- CIBC



# JOURNÉE « STUNT »

## 30 AVRIL 2015

Le 30 avril dernier, Centraide Estrie a sillonné le territoire de Sherbrooke en souhaitant simplement bonne journée (ce que nous oublions trop souvent !) en distribuant des biscuits de fortune avec une prédiction à l'intérieur. Le but était de surprendre les gens de manière positive. Centraide Estrie et ses organismes associés ainsi que ses bénévoles et donateurs ont posé et marqué positivement la vie des gens afin de démontrer que toutes ces « étincelles » créées en un jour le sont quotidiennement dans les organismes et projets soutenus par les Centraide du Québec, qu'elles contribuent à bâtir des communautés plus fortes et solidaires et que ***Nous tous, ici***, sommes concernés.

Merci aux organismes partenaires participants : ACEF Estrie, Maison Jeunes Est, Elixir, Animation jeunesse du Haut Saint François, Réseau d'appui aux familles monoparentales et recomposée de l'Estrie, l'Association des personnes handicapées visuelles de l'Estrie, l'Association de spina-bifida et d'hydrocéphalie de l'Estrie, MomentHom et Sercovie.

### ***NOUS TOUS, ICI***

C'est toujours aussi animés par la volonté d'agir efficacement sur la pauvreté et l'exclusion qui touchent de nombreuses personnes et familles d'ici que les Centraide du Québec ont lancé le 20 avril dernier leur nouveau positionnement : ***Nous tous, ici***. Trois mots courts, significatifs, indissociables. Voilà la signature qu'ils ont adoptée pour réaffirmer leur identité.

Entre le 17 avril et le 7 mai, une campagne de notoriété a battu son plein aux quatre coins du Québec afin de promouvoir la nouvelle signature. Celle-ci prend tout son sens autour d'une phrase d'accroche : **ensemble, nous multiplions les possibilités.**





# **États financiers au 31 mars 2015**

# EXTRAITS DES ÉTATS FINANCIERS AUDITÉS

Les renseignements financiers ci-joints sont extraits des états financiers audités de Centraide Estrie (Conseil régional de bien-être de Sherbrooke) au 31 mars 2015.

Il est possible de se procurer des états financiers complets accompagnés du rapport de l'auditeur indépendant en présentant une demande à cet effet au directeur général de Centraide Estrie (Conseil régional de bien-être de Sherbrooke).

## ÉTATS FINANCIERS AU 31 MARS 2015

**Centraide Estrie** (Conseil régional de bien-être de Sherbrooke)

### Résultats

pour l'exercice terminé le 31 mars 2015

	<u>2015</u>	<u>2014</u>
	\$	\$
<b>PRODUITS</b>		
Apports		
Campagne de financement	<b>1 337 980</b>	1 359 909
Dons spéciaux à Lac-Mégantic		50 000
Transferts provenant des autres établissements de Centraide	<b>231 662</b>	208 588
Don de la Fondation communautaire de l'Estrie		5 690
Transferts vers les autres établissements de Centraide		
Produits nets de placements	<b>30 522</b>	13 271
Autres produits	<b>6 545</b>	2 781
	<b><u>1 606 709</u></b>	<b><u>1 640 239</u></b>
<b>CHARGES</b>		
Collecte de fonds		
Charges directes et de gestion	<b>228 482</b>	252 369
Répartition des charges d'administration générale (note 10)	<b>28 884</b>	30 180
Attributions et programmes		
Attributions aux organismes (note 8)	<b>828 914</b>	917 608
Autres programmes	<b>269 748</b>	220 716
Programme – service à la communauté – gestion (note 10)	<b>124 850</b>	132 721
Répartition des charges d'administration générale (note 10)	<b>19 257</b>	20 120
Radiation et ajustement des apports à recevoir	<b>88 812</b>	123 587
	<b><u>1 588 947</u></b>	<b><u>1 697 301</u></b>
Excédent (insuffisance) avant autre charge	<b>17 762</b>	(57 062)
Autre charge		
Don à la Fondation communautaire de l'Estrie (note 9)	<b>(17 000)</b>	
	<b><u>762</u></b>	<b><u>(57 062)</u></b>

Les notes complémentaires font partie intégrante des états financiers

**Centraide Estrie** (Conseil régional de bien-être de Sherbrooke)**Évolution de l'actif net**

pour l'exercice terminé le 31 mars 2015

	2015		2014	
	Affectés au fonds de prêts pour immobilisations corporelles	Non affecté	Total	Total
	\$	\$	\$	\$
Solde au début	105 356	518 858	624 214	681 276
Excédent(insuffisance) des produits par rapport aux charges	(4 167)	4 929	762	(57 062)
Affectations d'origine interne				
Encaissements des avances à des organismes	(9 225)	9 225		
Solde à la fin	91 964	533 012	624 976	624 214

Les notes complémentaires font partie intégrante des états financiers

**Centraide Estrie** (Conseil régional de bien-être de Sherbrooke)**Situation financière**

au 31 mars 2015

	2015	2014
	\$	\$
<b>ACTIF</b>		
Court terme		
Encaisse	72 320	74 203
Comptes clients et autres créances (note 3)	778 378	898 148
Frais payés d'avance	3 883	11 931
Encaissements disponibles sur des avances à des organismes	9 821	12 142
	864 402	996 424
Long terme		
Dépôt à terme	100 000	100 000
Placements (note 4)	690 715	628 856
Avances à des organismes (note 5)	82 143	93 214
Immobilisations corporelles (note 6)	72 604	76 375
	1 809 864	1 894 869
<b>PASSIF</b>		
Court terme		
Attributions à payer aux organismes	1 089 877	1 128 912
Comptes fournisseurs et autres dettes de fonctionnement	39 692	68 250
Apports reportés	55 286	73 261
Tranche de l'obligation relative au bien loué échéant à moins de un an	33	232
	1 184 888	1 270 655
<b>ACTIF NET</b>		
Affecté au fonds de prêts pour immobilisations corporelles en vertu d'une affectation d'origine interne	91 964	105 356
Non affecté	533 012	518 858
	624 976	624 214
	1 809 864	1 894 869

Les notes complémentaires font partie intégrante des états financiers

Pour le conseil,



Yves Jodoin, président



Claude Forgues, directeur général



# Mission et objectifs

**La mission de Centraide Estrie** est de mobiliser le milieu et de rassembler les ressources afin de contribuer à améliorer les conditions de vie des personnes démunies et vulnérables, et ce, en partenariat avec les organismes communautaires engagés directement avec ces clientèles.

Afin d'accomplir cette mission, nous réalisons des activités relativement à trois **objectifs primordiaux** :

- Tenir une campagne de souscription annuelle pour financer les organismes répondant à son programme d'aide ;
- Promouvoir le développement de la conscience communautaire ;
- Promouvoir l'engagement bénévole.

Centraide Estrie soutient des groupes et associations bénévoles à but non-lucratif enregistrés comme organismes de charité qui œuvrent sur le territoire de l'Estrie.



1150, rue Belvédère Sud  
Sherbrooke (Québec) J1H 4C7  
Téléphone : 819 569-9281  
Télécopieur : 819 569-5195  
Site Internet : [www.centraideestrie.com](http://www.centraideestrie.com)